

# Documents et informations pour la réalisation de l'étude et du chiffrage des rupteurs de pont thermique

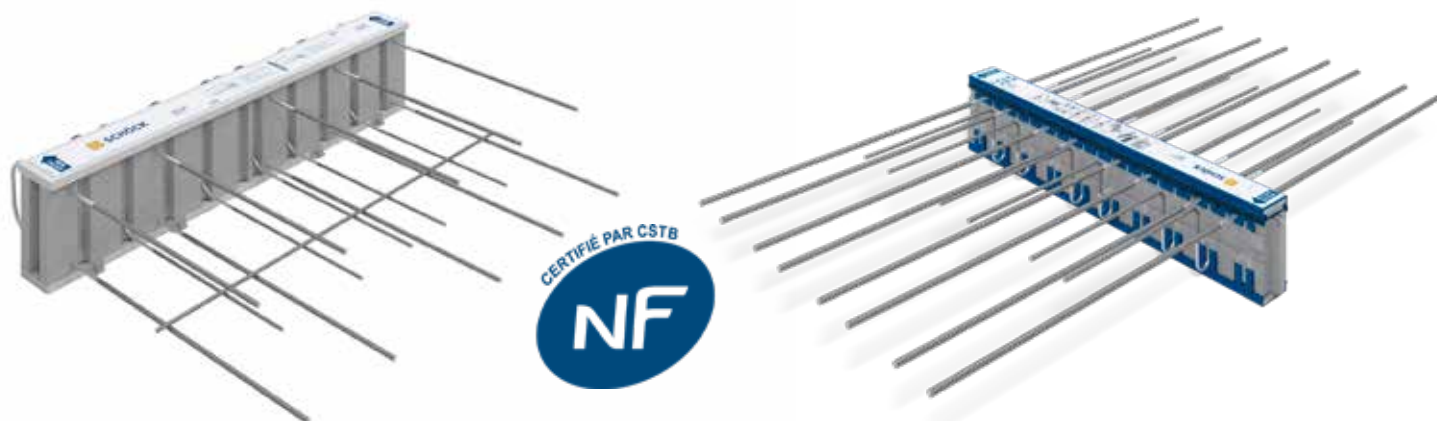

## INFOS CLIENT

Opération en :  EXE  DCE Code Postale + Ville : .....

Nom du projet : ..... Adresse(Rue) : .....

Demandeur (CDX) mail + tél : ..... Bureau d'étude structure mail + tél : .....

## PRODUITS :

Rupteurs ITI (isolation intérieur)  Rupteurs ITE (isolation extérieur)

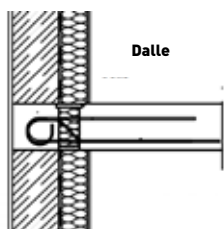

Jonction dalle-facade en ITI

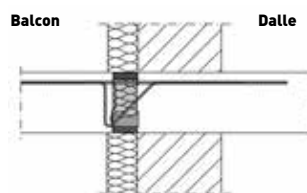

Jonction dalle-balcon en ITE

## INFORMATIONS COMPLÉMENTAIRES :

Zone de sismicité et catégorie bâtiment : .....

Nombre de bâtiment et niveau à traiter : .....

Liaison à traiter (repérage si possible) : .....

Mode constructif :  CSP  Prédalles  
 Voile béton  Maçonnerie

Calcul sismique nécessaire ?  Oui  Non

## DOCUMENTS NECESSAIRES :

- Plans de coffrage (format DWG)
- Sens de portée et surcharges et/ou efforts ELU
- Coupe du projet
- Étude thermique complète du projet
- Plans architectes